

様式 1 ～ 9 の記入
及び
証拠書類の留意点

- (1) 補助金交付申請書（様式 1 ～ 3）・・・・・・・・・・ 1 ～ 3 頁
- (2) 補助金請求書（様式 4）・・・・・・・・・・ 4 頁
- (3) 実績報告書（様式 5 ～ 7）・・・・・・・・・・ 5 ～ 7 頁
- (4) 従事時間確認簿（様式 8）・・・・・・・・・・ 8 頁
- (5) 種目別結果報告書（様式 9）・・・・・・・・・・ 9 頁
- (6) 領収証・・・・・・・・・・ 10 ～ 11 頁
- (7) 旅費算出明細一覧について・・・・・・・・・・ 12 ～ 13 頁

★大会開催 2週間前までに 申請書を提出する

(様式1)

令和 年 月 日

公益財団法人島根県スポーツ協会
理事長 田部長右衛門 様

押印すること

団体名

会長

(担当者名 様式8の会場責任者名)

印

第38回島根県スポーツ・レクリエーション祭開催補助金交付申請書

このことについて、下記により事業を実施しますので関係書類を 様式1・4・5 補助金の交付申請を
いたします。

記

1. 事業計画書 (様式2)
2. 収支予算書 (様式3)

担当者については、
様式1・4・5と統一すること。

事業計画書

1. 種目名

--

2. 期日及び会場

期 日	会 場

3. 参加者数 (参加者・役員含む)

区 分	人 数	備 考
大会役員	人	
競技役員	人	
選手・参加者数	★原則50人以上が望ましい	(内、障がい者数 名)
合 計	人	

(様式3)

収 支 予 算 書

収 入

(単位：円)

項 目	金 額	内 容	備 考
補 助 金 ①	75,000	公益財団法人島根県スポーツ協会	
参 加 料 ②	40,000	@500×80名	
そ の 他 ③	5,000	〇〇協会・連盟	
合 計 ④	120,000		

見込み人数を記入

支 出

(単位：円)

項 目	金 額	内 訳		備 考	
		県スポ協補助金	参加料・その他		
補助 対象 経費	謝 金	58,000	58,000	0	@5,000円×〇名 @3,000円×〇名
	旅 費	0	0	0	
	使用料及び 賃借料	9,000			
	印刷製本費	0			
	用 具 費	0			
	通信運搬費	5,000	0	5,000	郵券代
	消耗品費	16,000	3,000	13,000	事務用品
	保険料	5,000	5,000	0	役員保険代
	連絡調整費	2,000	2,000	0	
そ の 他	25,000	0	25,000	役員弁当代 参加賞・参加者保険など	
合 計	④ 120,000	① 75,000	②+③ 45,000		

競技役員 A 5,000円**競技役員 B 3,000円****実技講師 5,000 ⇒ 団体に源泉徴収税を徴収する + 講師が
確定申告する必要あり****補助員 2,000円 or 1,100円****救護員 4,000円**

対象外経費なので県スポ協補助金より支出しない

担当者名については、
様式1・4・5と統一すること。

(様式4)

令和 年 月 日

公益財団法人島根県スポーツ協会
理事長 田部長右衛門 様

団体名

会長

(担当者名 様式8の会場責任者名)

第38回島根県スポーツ・レクリエーション祭開催補助金交付請求書

請求額 _____ 円

1. 指定金融機関 _____ 銀行・組合・金庫

_____ 支店・出張所・支所

2. 預金種目 普通 ・ 当座

3. 口座番号 _____

(フリガナ)

(マルマルキョウカイ タイキョウタロウ)

4. 口座名義 _____ ○○協会 体 協 太 郎 _____

※口座名義は、団体名、代表者名とし、必ずフリガナをご記入ください。

5. 連絡先 _____

※昼間に連絡が取れる番号をご記入ください。

金融機関の口座番号、口座名義を
必ず確認すること。

☆振込先の記載に不備があった場合
に発生する銀行振込手数料について
は、開催種目団体の負担とする。

★大会終了後1か月以内に提出すること

(期限厳守!!)

(様式5)

令和 年 月 日

公益財団法人島根県スポーツ協会
理事長 田部長右衛門 様

担当者については、
様式1・4・5と統一すること。

団体名
会 長
(担当者名 様式8の会場責任者名)

第38島根県スポーツ・レクリエーション祭事業実績報告書

このことについて、下記により事業を実施いたしましたので関係書類を添えて報告します。

なお、本事業にかかる返金額は _____ 円です。

記

返金額を記入。返金がなければ
0円とする。返金がある場合は
1円単位で記載すること。

1. 事業実施報告書 (様式6)
2. 収支決算書 (様式7及び領収証)
3. 従事時間確認簿 (様式8)
4. 種目別結果報告書 (様式9)
5. 大会プログラム
6. 写真 (※必ず toto 旗の表示があるもの・写真は広報に使用する場合があります)

実 施 報 告 書

1. 種目名

--

2. 期日及び会場

期 日	会 場

3. 参加者数 (参加者・役員含む)

区 分	人 数	備 考
大会役員	人	
競技役員	人	
選手・参加者数	人	(内、障がい者数 名)
合 計	人	

収 支 決 算 書

収 入

(単位：円)

項 目	金 額	内 容	備 考
補 助 金	① 75,000	公益財団法人島根県スポーツ協会	
参 加 料	② 36,500	@500×73名 (実際の参加者)	
そ の 他	③ 3,600	〇〇協会・連盟	
合 計	④ 115,100		

内訳が分かるように記載

支 出

(単位：円)

項 目	金 額	内 訳		備 考	
		県スポ協補助金	参加料・その他		
補助対象経費	謝 金	58,000	58,000	⑤5,000円×〇名 ⑥3,000円×〇名	
	旅 費		0		
	使用料及び賃借料	10,000	3,000	7,000	〇〇体育館使用料
	印刷製本費		0	0	領収証はコピー可
	用具費				
	通信運搬費	4,100	2,000	2,100	郵券@84×50枚
	消耗品費	15,000	5,000	10,000	事務用品 (明細書添付)
	保 険 料	5,000	5,000	0	役員保険料
	連絡調整費	2,000	2,000	0	
そ の 他	21,000	0	21,000	役員弁当代 参加賞 参加者保険料	
合 計	④ 115,100	① 75,000	②+③ 40,100		

収支決算額に計上した金額④の全ての領収証を提出する。なお、県スポ協補助金①については領収書の原本を提出する。参加料・その他(②+③)についてはコピーでも可。

(県スポ協補助金①)
領収証は原本を提出すること。

(参加料・その他②+③)
領収証の提出が必要。ただしコピー可。

従事時間確認簿

事業名: 第38回島根県スポーツレクリエーション祭()の開催

従事者		従事内容	従事時間(準備・片付を含む)		従事回数	謝金支給額	領収証NO
所属・役職	氏名		月日	時間			
<p>個人領収証の氏名と同一であること。従事内容に指導した種目を記載すること。スポレク広場の場合は、「従事内容」に担当種目等を記載すること。</p>							
競技役員	体協花子	競技役員A(ラダーゲッター)	6月8日	9:00~14:00	1	5,000	1
競技役員	島根一郎	競技役員B(ラダーゲッター)	6月8日	9:00~14:00	1	3,000	2
補助員	松江太一	補助員	6月8日	9:00~14:00	1	2000	3
救護員	出雲奈々子	救護員	6月8日	9:00~14:00	1	4000	4
<p>従事時間は4時間以上</p>							
<p>領収証No順に領収書を揃え</p>							
<p>★連絡調整費は含めない</p>							
<p>期日は大会当日を記入すること。</p>							
<p>担当者については、様式1・4・5と統一すること。もう一人氏名を記載すること。</p>							
合計							

上記の通り実施したことに相違ありません。

令和 年 月 日

()種目

会場責任者: 担当者名 ○○○○

担当者名 ○○○○

メール：s-kouiki@shimane-sports.or.jp

FAX：(0852)26-4733

公益財団法人島根県スポーツ協会 行

(様式9)

第38回島根県スポーツ・レクリエーション祭

種 目 別 結 果 報 告 書

送信日： 月 日

団 体 名			開催市町村		
開 催 種 目	開始時間 ()		終了時間 ()		
参加人数 内 訳	大会役員数	名			
	競技役員数	名			
	参加者数	年齢区分	男性	女性	参加者数（役員を除く人数） の男女別、年代別の内訳をそ れぞれ記入する。 <u>（わかる範囲で）</u>
		0～19歳	名	名	
		20～39歳	名	名	
		40～59歳	名	名	
		60歳以上	名	名	
	小 計	名	名		
	参加者合計 _____ 名		※参加者数のうち 障がい者数	名	
			※参加者数のうち 県外参加者数	名	
	合 計 (役員も含む)	名			

参加者数（役員を除く人数）の合計を記入する。

参加者数（役員を除く人数）の男女別、年代別の内訳をそれぞれ記入する。
（わかる範囲で）

大会役員、競技役員を含む全ての参加者の合計を記入する。

※参加者の内訳（年齢別、男女別、障がい者等）を必ず記入すること
※当日中止の場合も送信のこと

報告者名 _____

- 会場使用料・用具費等
使用した会場・施設・用具の管理者・所有者の発行する請求明細書・領収書
- 印刷製本費
作成した業者の発行する領収書
- 通信運搬費
郵券取扱店の発行する領収書
- 消耗品
購入先業者の発行する請求書、納品書、領収書

※原則、すべての項目においてイベント実施後の日付となっている領収書は対象外とする。後払いとなった場合は、納品日がイベント実施前であることがわかる資料を添付すること。

領収証の宛名は開催種目団体名を記載する

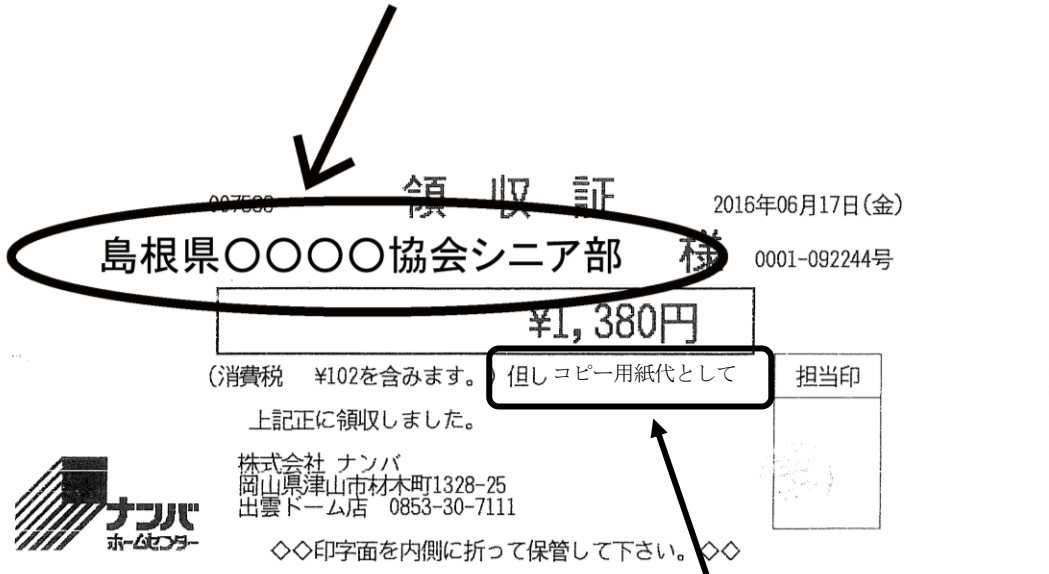

但し書きを記載すること。

お買上明細書

2016年06月17日(金) 0031-0001

領収証No 092244

4526395201946

15 カラーコピー用紙		¥1,380
商品計	1点	¥1,380
内消費税		¥102
小計		¥1,380

担当:田中 千代子 16:54 07599

明細を添付する

領 収 証

島根県〇〇〇〇協会シニア部 様

領収証の宛名は
開催種目団体名とする。
宛名及び金額は印字可

一金 5, 000 円

但し、第38回島根県スポレク祭開催事業（種目名記載）種目の講師謝金として

令和 年 月 日

住所:

氏名:

日付、住所、氏名
は直筆で署名、
捺印は不要。

領 収 証

島根県〇〇〇〇協会シニア部 様

一金 3, 000 円

但し、第38回島根県スポレク祭開催事業（種目名記載）種目の競技役員謝金として

令和 年 月 日

住所:

氏名:

旅費算出明細 一覧

開催種目名		〇〇〇〇〇〇大会					
開催期日		令和 〇〇年 〇月 〇〇日					
会場		〇〇〇市民体育館					
No.	氏名	従事内容	公共交通機関利用 (最寄の駅など)			自家用車利用	
			経路 往復単価	日数	支給額 (公共交通機関)	経路 内訳	支給額 (自家用車)
1	体 協 花 子	指導講師	JR松江駅 ~ JR出雲駅 1,160円	× 1日	1,160円	~ 37円 × km × 日	円
2	島 根 一 郎	競技役員	~	×	円	松江市上乃木 ~ 出雲市大津 37円 × 65km × 1日	2,405円
3			~	日		~	円
4				日			円
5				日			円
6				日			円
合 計					1,160円		2,405円

※各団体の旅費算出基準等がある場合はその基準を添付する。

公共交通機関を利用する場合

- ・自宅最寄駅から会場最寄駅を記入する。
- ・旅費計算ソフト、または路線検索サイト (NAVITIME、ジョルダン、ヤフーなど) で合理的な経路における旅費を算出する。
- ・算出した頁、データを印刷し添付する。

(例) JR松江駅~JR出雲駅=580円
580円 × 2 (往復) × 1日 = 1,160円

自家用車を利用する場合

- ・自宅から会場までの距離を記入する。
- ・自動車ルート検索 (NAVITIME)、Googleマップなどで距離を計算する。
- ・単価は37円/Kmとする。
- ・算出した頁、データを印刷し添付する。

(例) 松江上乃木~出雲市大津=33km
32.9km × 2 (往復) = 65km ※小数点以下は切り捨て
37円 × 65km × 1日 = 2,405円

島根県立水泳プール、〒690-0015 島根県松江市上乃木1 0丁目 車 31.3 km、45分
 4-2 から 島根県出雲合同庁舎その他売店、〒693-0011 島根県出雲市大津町1 1 3
 9

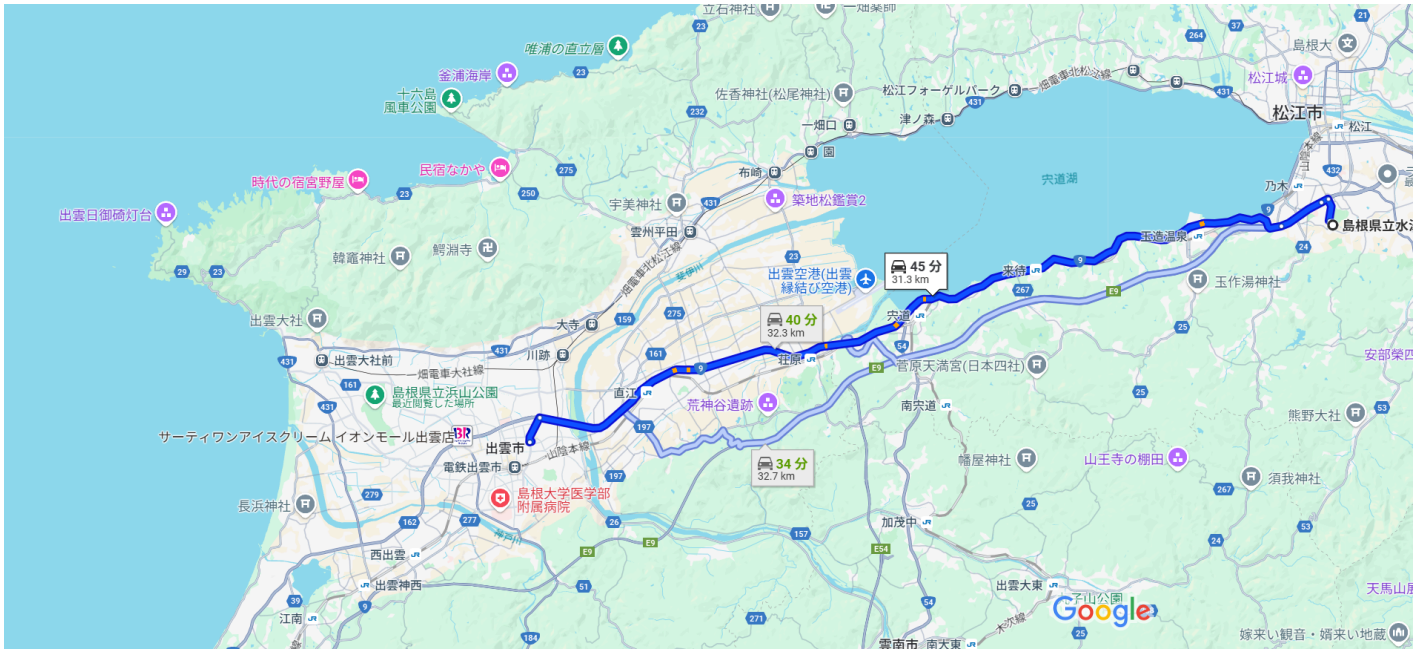

地図データ ©2025 Google 2 km

島根県立水泳プール

〒690-0015 島根県松江市上乃木1 0丁目 4-2

浜乃木 まで進む

- ↑ 1. 北西に進む 3分 (900 m)
- ↶ 2. 右折する 150 m
- ↶ 750 m

国道9号を進み、出雲市 3丁目の 出雲東大通り まで行く

- ↶ 3. 左折して市道松江道路側道南線/国道9号に入る (出雲/宍道/山陰自動車道 の表示) 39分 (29.4 km)
- ↶ 4. 右側のランプから 山陰自動車道/国道9号 に入り 出雲/宍道 方面に進む 250 m
- ↶ 5. 松江玉造IC 出口から 国道9号 に入り 玉造温泉 方面に向かって進む 1.6 km
- ↶ 27.6 km

大津町の目的地まで 出雲東大通り を進む

- ↶ 6. 中野美保 (交差点) を左折して 出雲東大通り に入る (佐田/出雲市駅 の表示) 2分 (1.0 km)
- ↶ 7. 左折する 900 m
- 📍 目的地は前方左側です 69 m

島根県出雲合同庁舎その他売店

〒693-0011 島根県出雲市大津町1 1 3 9